Схематичне зображення структури власності
ТОВАРИСТВА З ДОДАТКОВОЮ ВІДПОВІДАЛЬНІСТЮ «СТРАХОВА КОМПАНІЯ «КРЕДО» станом на 16 квітня 2025 року

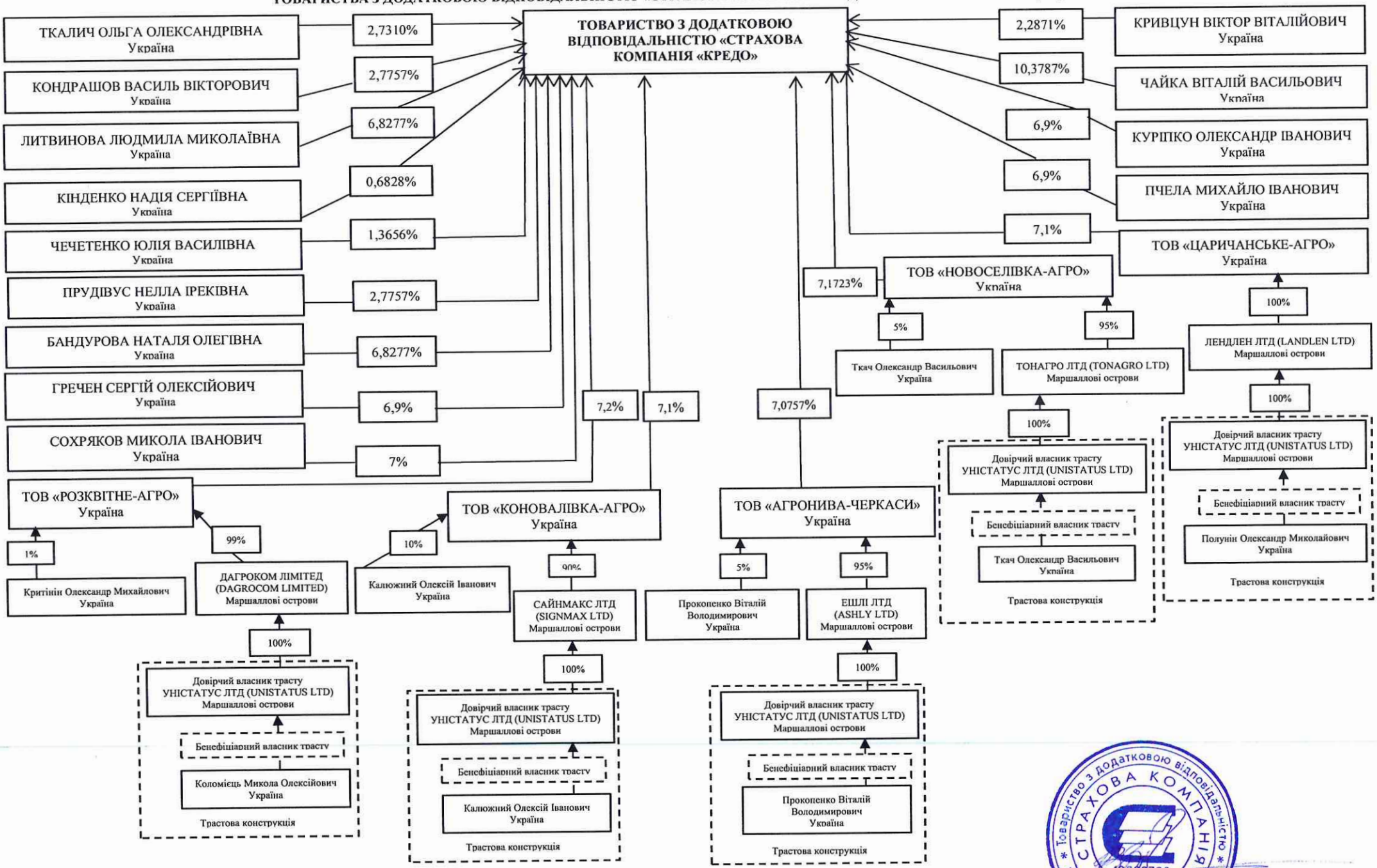

Генеральний директор ТДВ «СК «КРЕДО» **Віктор КРИВЦУН**

Товариство з додатковою відповідальністю СТРАХОВА КОМПАНІЯ "КРЕДО" 13622789 УКРАЇНА місто ЗАПОРІЖЖЯ